Генеральный план
Талдомского городского округа
Московской области

Карта планируемого размещения объектов
местного значения муниципального
образования
М 1:10 000

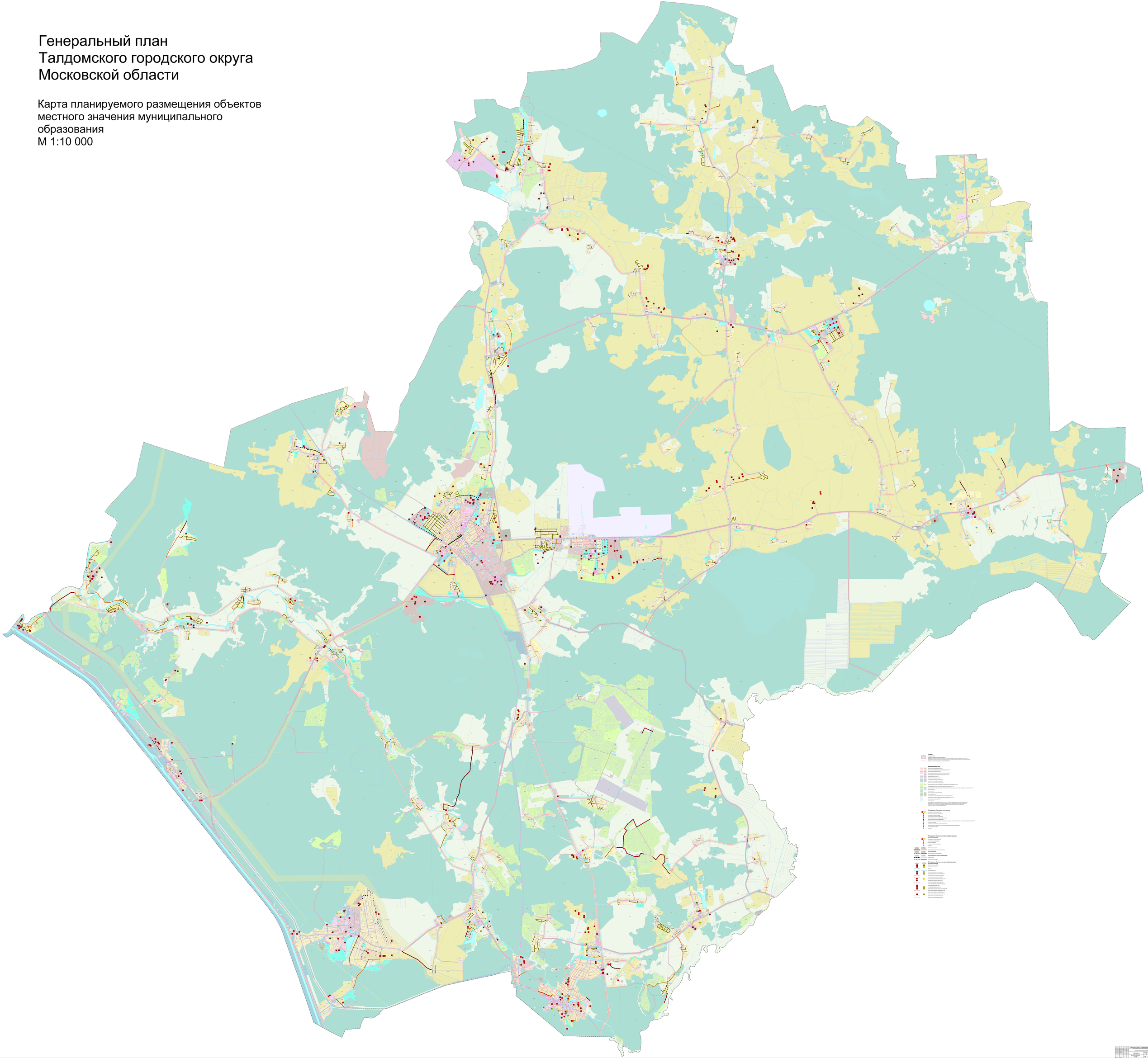
Границы
Граница РФ
Граница Московской области
Граница муниципального образования
Граница населенного пункта (населенных пунктов)
Территории, которые могут быть использованы для размещения объектов капитального строительства федерального, регионального или местного значения, а также для размещения объектов, которые могут оказывать негативное воздействие на окружающую среду
Территории, в отношении которых предусматривается подготовка документации по планировке территории
Функциональные зоны*
Жилая зона (зона жилой застройки) (Ж)
Зона частных приусадебных усадеб для ведения ЛПХ (Ж-1)
Зона индивидуальной жилой застройки (Ж-2)
Зона смешанной многоэтажной жилой застройки (Ж-3)
Производственная зона (П)
Производственная зона (П-1)
Производственная зона (П-2)
Производственная зона (П-3)
Зона сельскохозяйственных угодий (СХ)
Зона сельскохозяйственного использования (СХ-1)
Зона сельскохозяйственного использования, предназначенная для ведения садоводства (СХ-2)
Рекреационная зона (Р)
Зона отдыха (Р-1)
Зона лесов (Р-2)
Зона лесов (Р-3)
Зона лесопарков (Р-4)
Зона специального назначения (СН)
Зона специального назначения, связанная с захоронением (СН-1)
Зона специального назначения, связанная с размещением объектов сельскохозяйственного назначения и с сезонным проживанием граждан (СН-2)
Зона специального назначения, связанная с размещением объектов, используемых в сельскохозяйственном производстве, переработке сельскохозяйственной продукции (СН-3)
Зона специального назначения, связанная с размещением объектов, используемых для обеспечения обороны и безопасности (СН-4)
Зона специального назначения, связанная с размещением объектов, используемых для обеспечения обороны и безопасности, а также с размещением объектов, используемых в сельскохозяйственном производстве, переработке сельскохозяйственной продукции (СН-5)
Зона специального назначения, связанная с размещением объектов, используемых для обеспечения обороны и безопасности, а также с размещением объектов, используемых для обеспечения обороны и безопасности, а также с размещением объектов, используемых в сельскохозяйственном производстве, переработке сельскохозяйственной продукции (СН-6)
Территории, которые могут быть использованы для размещения объектов капитального строительства федерального, регионального или местного значения, а также для размещения объектов, которые могут оказывать негативное воздействие на окружающую среду
Резервируемые объекты транспортной инфраструктуры
Резервируемые объекты транспорта
Резервируемая дорога
Резервируемая дорога (на расчетный срок)
Резервируемая дорога (на I очередь)
Резервируемая дорога (на расчетный срок)
Резервируемые объекты инженерной инфраструктуры
Резервируемые объекты инженерной инфраструктуры
Резервируемая газовая сеть
Резервируемая газовая сеть (на расчетный срок)
Резервируемая газовая сеть (на I очередь)
Резервируемая газовая сеть (на расчетный срок)
Резервируемые объекты
Резервируемые объекты (на расчетный срок)
Резервируемые объекты (на I очередь)
Резервируемые объекты (на расчетный срок)
Резервируемые объекты инженерной инфраструктуры
Резервируемые объекты (на расчетный срок)
Резервируемые объекты (на I очередь)
Резервируемые объекты (на расчетный срок)
Резервируемые объекты
Резервируемые объекты (на расчетный срок)
Резервируемые объекты (на I очередь)
Резервируемые объекты (на расчетный срок)
Резервируемая скважина (на расчетный срок)
Резервируемая скважина (на I очередь)
Резервируемая скважина